



INFORME ANUAL DE ACTIVIDADES 2021



Trabajamos
por sus
Derechos,

su Inclusión y su
Independencia





Como una gran familia, saldremos adelante.

El camino no ha sido fácil, pero gracias a que estamos juntos, podremos ir sorteando las adversidades, aprendiendo y siendo más fuertes.

La pandemia no nos ha dejado y el 2021 ha sido un año de mucho aprendizaje, resiliencia y trabajo en equipo para poder volver y saludarnos tocando los puños, para vernos más seguido, para ayudarnos entre unos y otros y lograr nuestra misión de brindar una atención integral a las Personas con Discapacidad (PcD), y aunque aún contamos con algunos miedos, temores e incertidumbres, confiamos en que juntos encontraremos el camino.

Con modificaciones, colaboración y participación activa es que nuestra labor continuará y es por ello que queremos mostrar nuestro agradecimiento a toda la comunidad APAC Querétaro, a la #FamiliaAPACQuerétaro. primeramente, a las niñas, niños, jóvenes y adultos con discapacidad que nos permiten servirles y acompañarlos en sus procesos de independencia e inclusión, gracias por su cariño, por su confianza y por su esfuerzo; sepan que nuestro amor y reconocimiento nos empujará siempre a continuar.

A nuestras familias, les agradecemos y felicitamos; sabemos que hemos tenido que ajustarnos a nuevas dinámicas, pero así podemos brindar más opciones a las PcD que confían en nosotros; su apoyo y respeto a las decisiones ha sido invaluable, lleno de compromiso y amor por sus hijas e hijos, sabemos que la situación no ha sido fácil para nadie, pero confiamos en que siempre contaremos con sus oraciones, cariño y confianza.

Gracias a las empresas y personas que año con año nos apoyan a través de sus donativos, sabemos que han perdido mucho, no solo económicamente, pero siguen de pie a nuestro lado, se han interesado por ayudar en lo más que puedan y su confianza, solidaridad y cariño por APAC Querétaro nunca se dejó de lado, gracias a ti y a tu generosidad seguimos en pie de lucha. Dios te multiplique en bendiciones el gran apoyo otorgado en medio de esta crisis nacional.

A nuestros aliados estratégicos, a las Instituciones de Gobierno y a las Organizaciones de la Sociedad Civil, con quienes hemos diseñado diversas estrategias de apoyo colaborativo, que nos apoyamos cuando no sabíamos por dónde iniciar esta ruta que se nos presentaba, GRACIAS porque demostramos que juntos podemos impactar en beneficio de muchas PcD y sus familias.

Nuestro agradecimiento y reconocimiento a nuestras colaboradoras y colaboradores, por su entrega, compromiso, entusiasmo, profesionalismo y servicio, particularmente este año tan complicado y disruptivo, ustedes son una fuerza de amor inquebrantable, su paciencia y perseverancia nos han mantenido como una institución fuerte y sólida en la atención a PcD, gracias a sus familias por la paciencia, las oraciones y el cariño a la labor que realizamos.

Un agradecimiento especial a quienes este año nos acompañaron con su servicio social o sus prácticas profesionales, a nuestras y nuestros voluntarios; ustedes son parte de esta gran comunidad y lo que aportan a la institución es un pilar importante en nuestras actividades y el cumplimiento de nuestras metas.

A nombre del Patronato, el equipo Directivo y operativo, GRACIAS POR TANTO AMOR Y SOLIDARIDAD durante este año 2021. Deseamos que el 2022 sea lleno de salud, prosperidad, esperanza y que podamos volver a vernos y abrazarnos, que podamos compartir en familia.

Dios nos cuide, nos acompañe y nos ilumine para seguir juntos en este anhelo de la Inclusión Social de las Personas con Discapacidad.

Rosalinda Rivera Cortés



TEORIA DEL CAMBIO

Contamos con una planeación centrada en la persona y trabajamos a través de 5 áreas, gracias a esto es que brindamos una atención integral a Personas con Discapacidad, física e intelectual, de escasos recursos económicos y con ello formamos ciudadanos independientes, con toma de decisiones.



Modelo de Atención Integral

En la institución trabajamos bajo una planeación centrada en la persona, es por ello que contamos con 4 componentes que conforman nuestro Modelo de Trabajo: Rehabilitación y Rehabilitación Integral, Apoyo a la Comunidad APAC Querétaro I.A.P., Generación y Socialización de Conocimiento e Incidencia en Políticas Públicas.

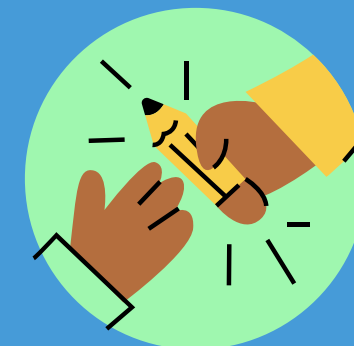

Logros

Durante el último año hemos:

- Atendido a más de 62 beneficiarios directos y 186 indirectos.
- Abonado a la profesionalización de más de 60 servidores sociales y practicantes de diferentes instituciones educativas.
- Trabajamos con personas de 5 de los 18 municipios de la entidad, principalmente de la capital queretana, además de personas del Estado de Guanajuato.



Resultado de las distintas convocatorias pudimos ejecutar los siguientes proyectos:

Cuidando a quienes más nos cuidan. "Estrategias en el diseño de sistemas de apoyo, para familias de personas con discapacidad"

Objetivo. Generar estrategias para cuidadoras y cuidadores, que desarrollen sistemas de apoyo intradomiciliarios eficientes a las Personas con Discapacidad que acuden a APAC, propiciando así una comunidad comprometida y sana.

Recurso obtenido: \$220,000.00

Beneficiarios: 70 directos y 210 indirectos

Fuente Financiadora: Gobierno del Estado y Municipio de Querétaro

Sin bajar la guardia, por la rehabilitación integral de las Personas con Discapacidad.

Objetivo: Generar y ejecutar programas de trabajo de rehabilitación y habilitación física para mantener en buenas condiciones las habilidades motoras de la personas con discapacidad y en un momento dado generar nuevas habilidades.

Recurso obtenido: \$117,00.00

Beneficiarios: 50 directos y 150 indirectos.

Fuente Financiadora: Nacional Monte de Piedad

Equiparnos para continuar con nuestro taller de panadería, por la rehabilitación de las Personas con Discapacidad.

Objetivo: Equipar nuestro taller de panadería con un nuevo horno que nos permita ahorrar gas y tener mejores horneados, una nueva batidora de mayor capacidad, ya que la que tenemos actualmente ha sufrido daños por su desgaste en el tiempo, una procesadora de alimentos que permita eficientar los tiempos en que se elabora el producto, un refrigerador para el enfriamiento de las galletas de manera más higiénica, comprar materia prima para que todo el tiempo tengamos productos para elaborar nuestras galletas; de ahí allegar de recursos económicos a la institución y poder continuar con la rehabilitación de las personas con discapacidad que asisten a nuestra institución.

Recurso obtenido: \$133,848.00

Beneficiarios: 42 directos y 126 indirectos.

Fuente Financiadora: Fundación Merced Querétaro y Fundación C&A

Habilidades motoras como derecho llave para el acceso a una vida independiente.

Objetivo: Adquirir insumos terapéuticos para proporcionar el servicio de habilidades motoras en las PcD que acuden a recibir rehabilitación integral a APAC QUERETARO I.A.P., para fortalecer los procesos de independencia mediante la adquisición y el reforzamiento de su postura, su tono muscular y los patrones de movimiento, así como la enseñanza a las familias para replicar la terapia en casa.

Recurso obtenido: \$30,000.00

Instituciones involucradas: Fundación Merced Querétaro.

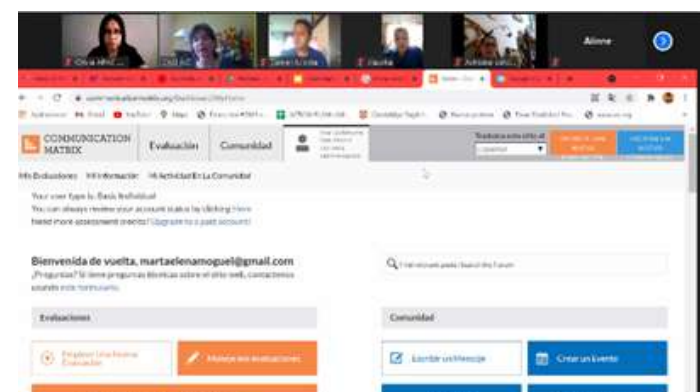
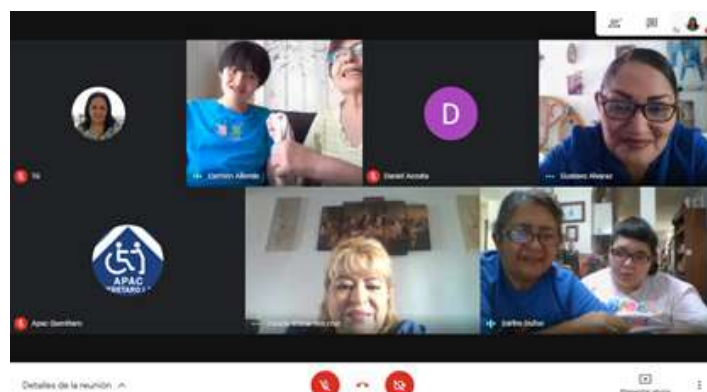

Mobilización de Recursos

Durante 2021 tuvimos un total de ingresos de
\$1,675,943

(Un millón seiscientos sesenta y nueve mil novecientos
cuarenta y tres pesos 00/100 M.N.)

Dichos recursos fueron obtenidos a
través de las siguientes fuentes
(porcentajes de ingresos)

Instituciones de Gobierno 38.78%

Personas morales 22.41%

Personas físicas 32.42%

Donativos en especie 6.39%



DATOS DE IDENTIFICACIÓN			
RFC	AQU0203041V6		
DENOMINACIÓN O RAZÓN SOCIAL	APAC QUERETARO IAP		

DATOS GENERALES			
TIPO DE DECLARACIÓN	Normal	TIPO DE COMPLEMENTARIA	
PERIODO	Del Ejercicio	EJERCICIO	2021
FECHA Y HORA DE PRESENTACIÓN	04/05/2022 20:10	NÚMERO DE OPERACIÓN	220010295251

DATOS INICIALES		
INDIQUE SI OPTA POR DICTAMINAR SUS ESTADOS FINANCIEROS	No	
¿ESTÁS OBLIGADO A PRESENTAR LA INFORMACIÓN SOBRE TU SITUACIÓN FISCAL?	No	
INDIQUE SI SE TRATA DE LA ÚLTIMA DECLARACIÓN DEL EJERCICIO DE LIQUIDACIÓN	Sin Selección	

INGRESOS OBTENIDOS			
DONATIVOS RECIBIDOS EN EFECTIVO, NACIONALES	1,440,907	DIVIDENDOS	0
DONATIVOS RECIBIDOS EN EFECTIVO, EXTRANJEROS	0	REGALÍAS	0
DONATIVOS RECIBIDOS EN ESPECIE, NACIONALES	235,036	INTERESES DEVENGADOS A FAVOR Y GANANCIA CAMBIARIA	0
DONATIVOS RECIBIDOS EN ESPECIE, EXTRANJEROS	0	OTROS INGRESOS	0
ARRENDAMIENTO DE BIENES	0	INGRESOS OBTENIDOS	1,675,943

EROGACIONES EFECTUADAS			
SUELDOS, SALARIOS Y GASTOS RELACIONADOS	711,630	VIÁTICOS Y GASTOS DE VIAJE	
HONORARIOS PAGADOS A PERSONAS FÍSICAS	3,147	COMBUSTIBLE Y LUBRICANTES	31,626
INTERESES EFECTIVAMENTE PAGADOS Y PÉRDIDA CAMBIARIA		CUOTAS DE PEAJE	
REGALÍAS Y ASISTENCIA TÉCNICA		CRÉDITO AL SALARIO NO DISMINUIDO DE CONTRIBUCIONES	
DONATIVOS OTORGADOS	6,270	DEDUCCIÓN POR CONCEPTO DE AYUDA ALIMENTARIA PARA LOS TRABAJADORES	
APORTACIONES AL SAR, INFONAVIT Y JUBILACIONES POR VEJEZ	31,213	MONTO TOTAL DE LOS PAGOS QUE SEAN INGRESOS EXENTOS PARA EL TRABAJADOR	1,705
APORTACIONES PARA FONDOS DE PENSIONES Y JUBILACIONES		MONTO DEDUCIBLE AL 47% (PAGOS QUE SON INGRESOS EXENTOS PARA EL TRABAJADOR)	
CUOTAS AL IMSS	35,943	MONTO DEDUCIBLE AL 53% (PAGOS QUE SON INGRESOS EXENTOS PARA EL TRABAJADOR)	0
USO O GOCE TEMPORAL DE BIENES PAGADOS A PERSONAS FÍSICAS		CONSUMOS EN RESTAURANTES	
FLETES Y ACARREOS PAGADOS A PERSONAS FÍSICAS		OTRAS EROGACIONES	756,311
CONTRIBUCIONES PAGADAS, EXCEPTO ISR, IETU, IMPAC, IVA Y IEPS		USO O GOCE TEMPORAL DE AUTOMÓVILES CON PROPULSIÓN DE BATERÍAS ELÉCTRICAS RECARGABLES Y AUTOMÓVILES ELÉCTRICOS CON MOTOR DE COMBUSTIÓN INTERNA O ACCIONADO POR HIDRÓGENO	
SEGUROS Y FIANZAS		MONTO DEDUCIBLE DE LOS PAGOS EFECTUADOS POR EL USO O GOCE TEMPORAL DE AUTOMÓVILES	
		EROGACIONES EFECTUADAS	1,576,140

PARTICIPACIÓN DE LOS TRABAJADORES EN LAS UTILIDADES			
PTU GENERADA DURANTE EL EJERCICIO AL QUE CORRESPONDE ESTA DECLARACIÓN	0	PTU NO COBRADA EN EL EJERCICIO ANTERIOR	0

DETERMINACIÓN DEL REMANENTE DISTRIBUIBLE			
TOTAL DE INGRESOS OBTENIDOS	1,675,943	PRÉSTAMOS A SOCIOS O INTEGRANTES O SUS FAMILIARES	
TOTAL DE DEDUCCIONES AUTORIZADAS	1,576,140	REMANENTE A DISTRIBUIR	99,803
REMANENTE	99,803	CONCEPTOS ASIMILADOS A REMANENTE DISTRIBUIBLE	

DETERMINACIÓN DEL IMPUESTO SOBRE LA RENTA CAUSADO POR LA OBTENCIÓN DE INGRESOS NO PROPIOS DE SU ACTIVIDAD Y CONCEPTOS ASIMILADOS A REMANENTE DISTRIBUIBLE

TOTAL DE INGRESOS ACUMULABLES	0	IMPUESTO SOBRE LA RENTA DEL EJERCICIO	0
TOTAL DE DEDUCCIONES AUTORIZADAS	0	IMPUESTO ACREDITABLE PAGADO EN EL EXTRANJERO	0
UTILIDAD O PÉRDIDA FISCAL ANTES DE PTU	0	IMPUESTO RETENIDO AL CONTRIBUYENTE	0
PTU PAGADA EN EL EJERCICIO	0	OTRAS CANTIDADES A CARGO	0
UTILIDAD FISCAL DEL EJERCICIO	0	OTRAS CANTIDADES A FAVOR	0
PÉRDIDA FISCAL DEL EJERCICIO		DIFERENCIA A CARGO	0
PÉRDIDAS FISCALES DE EJERCICIOS ANTERIORES QUE SE APLICAN EN EL EJERCICIO		DIFERENCIA A FAVOR	0
RESULTADO FISCAL	0	ISR CAUSADO SOBRE CONCEPTOS ASIMILADOS A REMANENTE DISTRIBUIBLE	0
IMPUESTO CAUSADO EN EL EJERCICIO	0	ISR A CARGO DEL EJERCICIO	0
		ISR A FAVOR DEL EJERCICIO	

IMPUESTO SOBRE INGRESOS SUJETOS A RÉGIMENES FISCALES PREFERENTES

IMPUESTO SOBRE INGRESOS SUJETOS A RÉGIMENES FISCALES PREFERENTES

DATOS INFORMATIVOS DEL IMPUESTO SOBRE LA RENTA

DATOS INFORMATIVOS DEL EJERCICIO

INGRESOS OBTENIDOS POR APOYOS GUBERNAMENTALES 649,941

SALDO PENDIENTE DE APLICAR DEL ESTÍMULO POR LAS INVERSIONES EN EQUIPOS DE ALIMENTACIÓN PARA VEHÍCULOS ELÉCTRICOS 0

SUELDOS, SALARIOS Y PRESTACIONES A TRABAJADORES CON DISCAPACIDAD Y/O ADULTOS MAYORES 0

INFORMACIÓN ESQUEMA REPORTABLE

¿CUENTA CON EL NÚMERO DE IDENTIFICACIÓN DEL ESQUEMA REPORTABLE? No

DETERMINACIÓN DEL PAGO R1 ISR PERSONAS MORALES

A CARGO	0	TOTAL DE APLICACIONES	0
A FAVOR		FECHA DEL PAGO REALIZADO CON ANTERIORIDAD	
PARTE ACTUALIZADA		MONTO PAGADO CON ANTERIORIDAD	
RECARGOS		CANTIDAD A CARGO	0
MULTA POR CORRECCIÓN		CANTIDAD A FAVOR	
TOTAL DE CONTRIBUCIONES	0	CANTIDAD A PAGAR	0
SUBSIDIO PARA EL EMPLEO			
COMPENSACIONES			

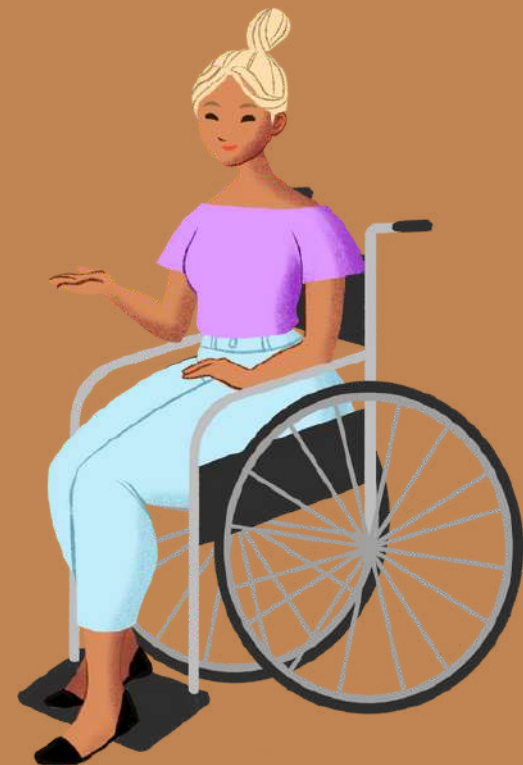

Reconocimientos

Renovamos nuestra certificación en Nivel Óptimo del Centro Mexicano de Filantropía (Cemefi), con validez a nivel Nacional por Acreditación en Institucionalidad y Transparencia.

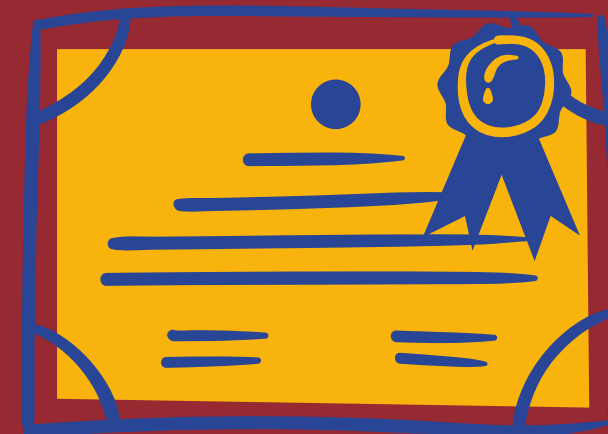

Mantenemos la Certificación Nacional de Confío, que tiene validez de 3 años, por la transparencia, profesionalización de la OSC y buen uso de los recursos públicos.

Contamos con el Registro Estatal de Instituciones de Asistencia, Publicado en la Sombra de Arteaga así como con autorización del SAT como Donataria aUtorizada, DOF 2020 y 2021.

Equipo de trabajo

Patronato

PRESIDENTA:

Sandra Erika González Santos

SECRETARIO:

René Serafín Morales Sánchez

TESORERO:

Miguel Ángel Sanjuanero Domínguez

VOCAL:

María Antonia González Santos

Dirección

DIRECCIÓN GENERAL:

Rosalinda Rivera Cortés

DIRECTORA ADMINISTRATIVA:

Alinne Adriana Carpinteyro Rivera

DIRECTORA OPERATIVA:

Mónica Judith Perrusquía Rivera

DIRECTORA DEL ÁREA MÉDICA Y DE REHABILITACIÓN FÍSICA

Eva Ibáñez Medina

COORDINACIÓN DE PSICOLOGÍA Y ATENCIÓN A FAMILIAS

Ma Angélica Núñez Chávez

COORDINACIÓN DE VINCULACIÓN INSTITUCIONAL:

Lorena Sandoval Soto

Equipo Operativo

Olivia Jurado Alanis

José Daniel Acosta Aguilar

Claudia Leticia Ríos Cruz

María Guadalupe Beltrán de la Colina

Adriana Sánchez Monroy

Pulina Zamora Domínguez



APAC QUERÉTARO IAP
www.apacqueretaro.com
info@apacqueretaro.com

Tel 442 196 96 97

Av. Candiles No. 153 Lt. 2 Mzn. 214

Fracc. Camino Real

Corregidora Querétaro

C.P. 76903

FB: APAC Queretaro

IG: Apacqueretaro

